



Comune di
Pavullo nel Frignano
Provincia di Modena

RUE

Regolamento Urbanistico Edilizio
L.R. 20/2000 - art. 29

Tutele e vincoli relativi alla vulnerabilità e sicurezza del territorio

Tavola 4.3 Scala 1:10.000

Adozione: D.C.C. n.2 del 31/1/2013
Approvazione: D.C.C. n.....del/...../.....

Il sindaco:
Sig. Romano Caroti

Il segretario generale:
Dot. Gaetano Govanati

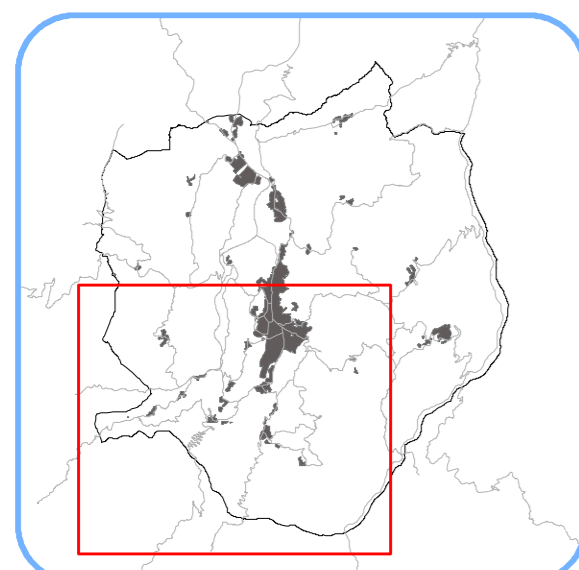

GRUPPO DI LAVORO

Coordinamento comunale
arch. Grazia De Luca - responsabile dell'Ufficio di Piano Comunale
Ufficio di Piano - geom. Ivano Fiorerini, Ida Aquino, arch. Barbara Miran, Daniela Lavacchielli, ing. Selma Cametti,
arch. Cristina Carova

Consulente generale per il RUE: **tecnicoop**

arch. arch. Carlo Santoro - prog. resp.
arch. arch. Fulvio di Stefano - prog. resp.
dot. agr. Fabio Tunioli - arch. Chiara Biagi
cartografia: Andrea Franceschini

ELABORATO PRODOTTO DA: **tecnicoop**

Legenda

- Confine comunale
- Territorio urbanizzabile
- Territorio urbanizzabile
- TUTELE DELLE RISORSE AMBIENTALI E DAI RISCHI AMBIENTALI**
- Reticolo idrografico principale (art.2.5 PSC)
- Reticolo idrografico minore (art.2.5 PSC)
- Invasi ed alvei di laghi, bacini e corsi d'acqua (art.2.5 PSC)
- Zone di tutela ordinaria (art.2.4 PSC)
- Fasce di espansione inondabili (art.2.4 PSC)
- Sorgenti ad uso idropotabile (SPI) (art.2.19 PSC)
- Sorgenti di interesse (AS) (art.2.19 PSC)
- Zone di rispetto di 200 metri da sorgenti captate per uso idropotabile (L.152/99) (art.2.19 PSC)
- Aree di possibile alimentazione delle sorgenti (art.2.19 PSC)
- Porzioni di bacini imbriferi a monte dell'opera di captazione (art.2.21 PSC)
- Porzioni di bacini imbriferi a monte dell'opera di prese (10 Kmq) (art.2.21 PSC)
- Calanchi peculiari (art.2.7 PSC)
- Calanchi tipici (art.2.7 PSC)
- Forme sub-calanchive (art.2.7 PSC)
- Crinali principali (art.2.8 PSC)
- Crinali minori (art.2.8 PSC)
- Frane in evoluzione (art.2.17 PSC)
- Frane in stato di quiescenza (art.2.17 PSC)
- Aree potenzialmente instabili (art.2.18 PSC)
- Aree dissestate (art.2.18 PSC)
- VINCOLI RISPETTO ALLE INFRASTRUTTURE**
- Vincoli aeroportuali**
- Isoquota 759,00 appartenente alla superficie di separazione conica-CS e area all'interno della quale vengono specificate limitazioni ad attività e costruzioni
- Isoquota 724,00 appartenente alla superficie di separazione orizzontale interna -IHS
- Piani di avvicinamento/decollo
- Perimetro aeroportuale
- Altri vincoli**
- Distanza di prima approssimazione (DPA) dagli elettrodoti AT e MT in conduttori aerei nudi
- Rispetto cimiteriale
- Rispetto depuratore
- Area di rispetto e attenzione dei siti dell'emittenza radio e televisiva
- Tracciato metanodotti

